

ACCREDITATO PER **100 PARTECIPANTI**
(Medici Chirurghi specializzati in tutte le discipline
ed Infermieri)

EVENTO RES: **5963-382092**

UNITED AIRWAYS DISEASES LA MEDICINA DI PRECISIONE NELLA DIAGNOSI E CURA DELLE PATOLOGIE RESPIRATORIE

FACULTY

- | | |
|-------------------------------------|------------------------------------|
| A. Augurio (Pescara) | R. Fossataro (Pescara) |
| F. Berni Canani (Pescara) | G. Latini (Pesaro-Urbino) |
| M. Bianchedi (Pescara) | S. Marinari (Teramo) |
| F. Brandimarte (Teramo) | S. Mariotti (D.S. Terme di Popoli) |
| F. Chiaravalloti (Pescara) | G. Neri (Chieti) |
| C. Colangelo (Pescara) | M. Rigante (Roma) |
| B. D' Orazio (A.D. Terme di Popoli) | F. Silvagni (Avezzano) |
| G. Di Fulvio (Pescara) | A. Spacone (Pescara) |
| M. Di Lella (Pescara) | A. M. Tocco (Pescara) |
| G. Di Marco (L'Aquila) | D. Topazio (Teramo) |
| A. Di Tano (Pescara) | N. Verna (Popoli) |
| A. Esposito (Pescara) | G. Zuccarini (Pescara) |
| G. Falcone (Pescara) | |

PER ISCRIZIONI ONLINE:

Inquadrare il QR CODE e compilare il form
oppure mandare una mail con i propri dati a
congressi@mavidacomunicazione.it



SAVE THE DATE

24 GIUGNO 2023

**TEATRO COMUNALE
DI POPOLI (PE)**

SEGRETERIA SCIENTIFICA:

**R. FOSSATARO
G. DI FULVIO
A. DI TANO
A. AUGURIO**

RESP. SCIENTIFICI:

**F. BERNI CANANI
A. SPACONE**

N° 7 ECM

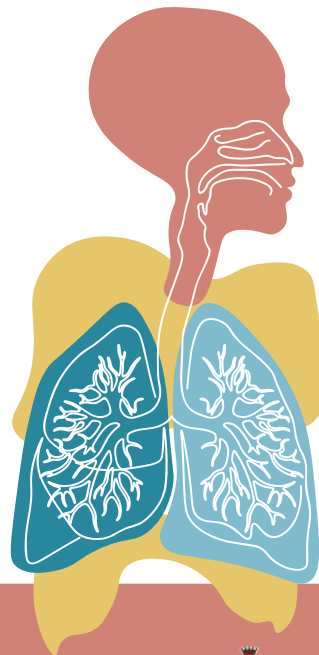

PER INFORMAZIONI:
SEGRETERIA ORGANIZZATIVA

Mavida
comunicazione

Piazza Ionio, 31
66023 Francavilla al mare (CH)
TEL e FAX +39 085 4914423
congressi@mavidacomunicazione.it

Con il patrocinio di:



Ordine dei Medici Chirurghi e degli
Odontoiatri della Provincia di Pescara

PROGRAMMA

8.30 Apertura della Segreteria e registrazione dei Partecipanti

8.45 Saluto delle Autorità

9.00 Presentazione ed obiettivi **F. Berni Canani - B. D'Orazio**

1°

SESSIONE: NASO RIBELLE

Moderatori: **F. Brandimarte - F. Silvagni
G. Neri - F. Berni Canani**

9.30 La Diagnostica Rinologica avanzata nelle affezioni naso sinusali. **R. Fossataro - G. Di Fulvio - A. Di Tano**

10.00 Standard of care nell' Ostruzione nasale e nelle rinosinusiti croniche con Poliposi nasale. Quando operare **M. Rigante**

10.30 Ruolo della Crenoterapia **D. Topazio**

11.00 Discussione

11.15 *Coffe Break*

2°

SESSIONE: LE RINO OTITI

Moderatori: **G. Di Marco - G. Falcone - A.M. Tocco - S. Mariotti**

11.45 La Tuba di Eustachio vs Otite Media Effusiva. **M. Bianchedi**

12.15 Patologie dell'orecchio medio. Up-date diagnostico e strategie di cura e prevenzione. **G. Latini**

12.45 La Terapia Termale delle Rino-Otiti nel bambino e nell'adulto
S. Mariotti

13.15 Discussione

13.30 *Light lunch*

3°

SESSIONE: PATOLOGIE DELLE BASSE VIE DEL RESPIRO

Moderatori: **M. Di Lella - S. Marinari - N. Verna
A. Spacone - C. Colangelo**

14.15 La sindrome rino-bronchiale: eziopatogenesi e inquadramento diagnostico.
Il punto di vista dello pneumologo. **F. Chiaravalloti**

15.15 Unmet needs nelle BPCO. Quale terapia per quali pazienti.
G. Zuccarini

14.45 Severità vs attività nelle bronchiectasie. **A. Esposito**

15.45 Discussione finale e conclusioni

16.15 Verifica di apprendimento ECM

16.30 Chiusura del corso

